



PELATIHAN SOSIALISASI DIGITAL SAHAM DAN GRAFIK INVESTING PADA MAJELIS DIKDASMEN KAJANG BAYAN

Afrizawati¹, Paisal², Fernando Africano³

^{1,2,3}Politeknik Negeri Sriwijaya

afrizawati@polsri.ac.id¹, paisal@polsri.ac.id²,

fernandoafricano@polsri.ac.id³

ARTICLE INFO

Keywords: Stock Price,
Stock Digital Application,
Investing.com

Abstract:

Often the public directs and sends negative messages about investing in the capital market, especially the ups and downs of stock prices, this happens due to a lack of socialization and knowledge in managing finances properly and correctly. So in order to get rid of this negative stigma, the community service team together with the students conducted capital market training and socialization by using the digital stock application and features of the investment.com The aim is to educate as well as implement stock application features to obtain accurate information about the capital market. This service focus on the understanding, function and role of the capital market itself, but also trains how to see fluctuations in stock prices, look for stocks that are on the rise using digital stock applications and access investment.com which can be viewed on the Google web. By directly showing stock fluctuations when the Indonesian stock exchange is active, it is hoped that it can open the minds of administrators who complain about Aisyah Kajang Bayan and educators in getting to know the Indonesian capital market

Kata Kunci: Harga Saham,
Aplikasi Digital Saham,
Investing.com

Abstrak:

Sering kali masyarakat berpikiran dan berpikiran negatif mengenai investasi dipasar modal, khususnya fluktuasi harga-harga saham, hal ini terjadi disebabkan karena kurangnya sosialisasi dan pengetahuan dalam mengelola keuangan secara baik dan benar. Maka demi menghilangkan stigma negatif tersebut maka tim pengabdian kepada masyarakat bersama mahasiswa melakukan pelatihan dan sosialisasi pasar modal dengan menggunakan aplikasi digital saham dan fitur situs investing.com. Tujuannya ialah untuk mengedukasi sekaligus mengaplikasikan fitur-fitur aplikasi saham untuk memperoleh informasi yang tepat mengenai pasar modal. Pengabdian ini menitik beratkan pada pengertian, fungsi bagaimana melihat fluktuasi harga saham, mencari saham-saham yang sedang fluktuasi dengan menggunakan aplikasi digital saham dan mengakses investing.com yang dapat dilihat pada web google. Dengan memperlihatkan secara langsung fluktuasi saham pada saat bursa efek Indonesia yang aktif, diharapkan dapat membuka pemikiran para pengurus pimpinan ranting Aisyah Kajang Bayan dan tenaga pendidik dalam mengenal pasar modal indonesia

Corresponding Author:

afrizawati@polsri.ac.id

Accepted Journal: 13 April 2023

Reviewed Journal: 14 April 2023

Published Journal: 15 April 2023

1. PENDAHULUAN

Pasar modal merupakan salah satu sarana yang paling efektif digunakan oleh perusahaan atau para penanam modal untuk mempercepat akumulasi dana bagi pembiayaan pembangunan yaitu melalui mekanisme pengumpulan dana dari masyarakat dan menyalurkan dana tersebut ke sektor-sektor yang produktif. Pada era sekarang semakin banyak masyarakat atau investor yang begitu tertarik untuk berinvestasi dalam pasar modal. Indonesia memiliki pasar modal yang dijalankan oleh Bursa Efek Indonesia atau BEI yang didalamnya terdapat berbagai jenis sektor dan subsektor perusahaan.

Salah satu sektor yang bertahan pada masa krisis akibat covid 19 saat ini ialah sektor energi. Dimana energi merupakan salah satu bidang industri yang berpengaruh signifikan terhadap peningkatan produksi perusahaan secara khusus dan output perekonomian suatu negara secara umum (Ghofirin, 2022). Pertumbuhan ekonomi akan sangat bergantung pada ketersediaan energi yang memadai mengingat proses produksi barang ataupun jasa akan selalu membutuhkan dukungan penyediaan energi. Peningkatan ekonomi selalu terkait dengan penggunaan energi, dimana ekonomi global yang akan terus berkembang akan mengakibatkan peningkatan permintaan terhadap energi (Uddin, Rashid, Mostafa, & others, 2016)

World Economic Forum mencatat bahwa negara-negara maju dan berkembang merupakan penyedia energi sekaligus penyumbang emisi karbondioksida terbesar di dunia pada 2016 (WEF, 2019). Lebih lanjut berdasarkan data dari Perserikatan Bangsa-Bangsa, energi yang bersumber dari minyak merupakan yang terbesar dikonsumsi oleh negara-negara di dunia dibandingkan dengan sumber energi lainnya seperti listrik, batu bara, biofuel, dan gas alam. Berdasarkan data pada Bursa Efek Indonesia, saat ini terdapat setidaknya 55 perusahaan yang tercatat bergerak di bidang energi. Banyaknya jumlah perusahaan energi ini tentu turut berkontribusi dalam kinerja bursa efek Indonesia yang secara umum dapat dilihat dari pergerakan Indeks Harga Saham Gabungan (IHSG). Harga saham sendiri merupakan indikator utama yang dilihat oleh para investor dalam berinvestasi. Kesesuaian harga saham dengan budget investasi serta tingginya tingkat return yang diperoleh akan membuat suatu saham perusahaan menjadi menarik untuk dibeli (Jamil, 2021).

Untuk mengetahui perubahan harga-harga saham komoditas energi, bisa dilihat pada aplikasi saham pada masing-masing sekuritas, dimana setiap sekuritas memiliki fitur-fitur yang berfungsi untuk memudahkan para nasabah mereka mengakses data-data saham yang sering menjadi tolak ukur dalam keputusan pembelian saham. Aplikasi yang digunakan para sekuritas berupa MOST untuk sekuritas mandiri, IPOT untuk sekuritas Indo Premier, VOLT untuk sekuritas Valbury, dan masing-masing banyak lagi. Namun ada cara lain untuk melihat perubahan harga-harga saham khususnya sektor energi yaitu dengan melihat grafik di investing.com.

Besarnya keingintahuan masyarakat ini karena disorong untuk lebih mengenal lagi alur-alur dalam berinvestasi aman selain investasi dalam bentuk tabungan, logam mulia dan aset tak bergerak lainnya. Salah satu wadah masyarakat yang terorganisir sejak lama dan bergerak dibidang edukasi juga ialah mitra pengabdian tim pengabdian yaitu Majelis Ranting Aisyah Kajang Bayan Gandus Palembang. Dimana Majelis Ranting Aisyah Kajang Bayan Gandus Palembang merupakan wadah pendidikan yang tergabung dalam Majelis Pimpinan Muhammadiyah Palembang yang bersemangat mencetak generasi penerus yang unggul dan berdaya saing merupakan wujud inovasi pendidikan dalam membentuk karakter berakhlak mulia dan berbudi pekerti yang baik, untuk itu mereka merasa perlu untuk menambah wawasan perspektif pemikiran secara luas, sehingga nantinya aparat pengurus kelak dapat

mengimplementasikan ilmu yang didapat kepada anak didik mereka.

2. METODE

Pengabdian ini dilaksanakan dengan sistem online, karena kan masih terkedala akan pandemi covid 19, sehingga tim pengabdian melakukan kegiatan sosialisasi mengenai harga saham dan cara membaca dengan analisis fundamental dan teknikal saham secara online. Di awal kegiatan tim pengabdian memberikan link zoom yang dibagikan kepada peserta pengabdian, selanjutnya peserta yang telah mendapatkan link zoom melakukan login di link yang dimaksud, kemudian tim pengabdian akan mengaccept peserta untuk masuk kedalam link zoom. Diawal pelaksanaan tim pengabdian membagikan bahan slide pengabdian kepada peserta pengabdian dilanjutkan dengan penjeasan oleh tim pengabdian mengenai index saham-saham. Pada sesi selanjutnya dibuka sesi tanya jawab oleh peserta kepada tim pengabdian mengenai sosialisasi yang diberikan oleh tim pengabdian, dan disesi akhir dari sosialisasi penggunaan aplikasi saham untuk melihat harga saham-saham disektor energi maka di adakan sesi foto disertai sesi terimakasih atas waktu yang diluangkan oleh Majelis Ranting Aisyah Kajang Bayan Gandus Palembang

3. HASIL DAN PEMBAHASAN

Untuk mengetahui perubahan harga-harga saham komoditas energi, bisa dilihat pada aplikasi saham pada masing-masing sekuritas, dimana setiap sekuritas meimilki fitur-fitur yang berfungsi untuk memudahkan para nasabah mereka mengakses data-data saham yang seringmenjadi tolak ukur dalam keputusan pembelian saham. Aplikasi yang digunakan para sekuritas berupa MOST untuk sekuritas mandiri, IPOT untuk sekuritas Indo Premier, VOLT untuk sekuritas Valbury, dan masing banyak lagi. Namun ada cara lain untuk melihat perubahan harga-harga saham khususnya sektor energi yaitu dengan melihat grafik di investing.com.



Gambar 1 Fluktuasi harga saham pada investing

Gambar diatas merupakan fluktuasi harga saham yang ada pada investing .com, dimana investing.com merupakan website gratis yang sering di jadikan referensi para broker saham amupun analis saham untuk memberikan rekomen saham-saham yang sedang bagus unuk diinvestasikan atau ditradingkan.



Gambar 2 Harga saham pada aplikasi volt+

Gambar diatas merupakan daftar harga saham sektor energi yang ada pada aplikasi saham Volt+

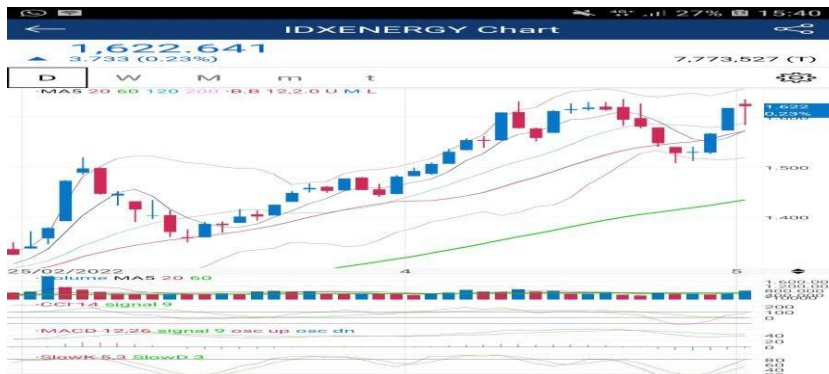

Gambar 3 Harga Saham Energi di Aplikasi Most

Gambar diatas memperlihatkan grafik harga fluktuasi saham sektor energi. Saat ini jangkauan implementasi sosialisasi pasar sudah sering di selaraskan dengan kegiatan masyarakat, edukasi-edukasi yang dilakukan oleh pasar modal dengan melakukan webinar secara online telah sering dilakukan, terlebih lagi yang memiliki akun media sosial pihak BEI sering memberikan edukasi dengan live streaming di instagram maupun youtube.



Gambar 4 Background Pengabdian

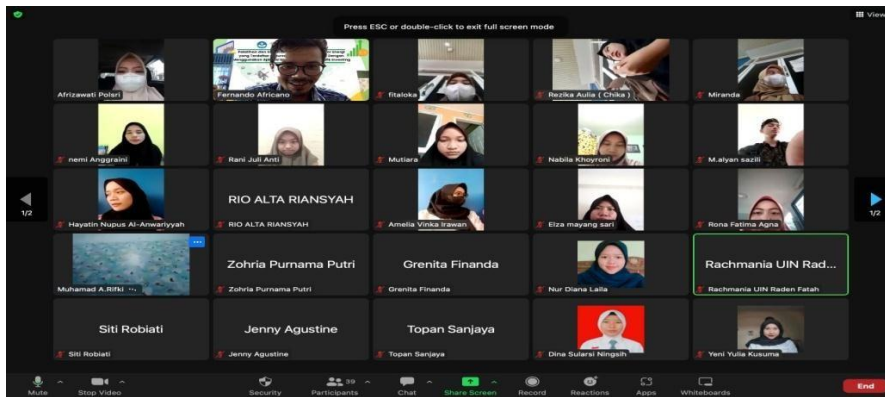

Gambar 5 Screen Shoot kegiatan



Gambar 6 Dokumentasi Kegiatan

4. KESIMPULAN

Berdasarkan dari hasil pengabdian masyarakat beserta mahasiswa, maka dapat di tatik kesimpulan bahwa selama ini masyarakat umum belum memahami secara detail mengenai bursa efek Indonesia walaupun pada dasarnya pemerintah telah mengiatkan masyarakat untuk nabung saham dengan pola sistem jempt bola, untuk itu perlu adanya pelatighandan sosialisasi bagaimana mengetahui pergerakan saham-saham yang terdaftar di IDX secara mendalam dengan mengakses investing.com yang tersedia di goole dan aplikasi saham yang dapat diakses jika telah menjadi nasabah pada sekuritas saham. Hal ini ialah untuk memberikan kemudahan dalam mencari tahu mengenai saham-saham yang dapat dikoleksi dan untuk mempelajari hal-hal yang berkaitan dengan saham. Sehingga masyarakat yang umum nya belum memahami mengenai saham yang terdaftar pada Indonesia Stock Exchange dapat mengetahui secara mudah.

UCAPAN TERIMA KASIH

Penulis mengucapkan terima kasih kepada pihak Majelis Ranting Aisyah Kajang Bayan Gandus Palembang yang telah memberi dukungan untuk ikut serta sebagai mitra pengabdian sehingga tim pengabdian dapata melaksanakan kegiatan pengabdian kerjasama dosen mahasiswa. Demikian juga dengan pihak Politeknik Negeri Sriwijaya yang telah meberikan dukungan khususnya financial terhadap pelaksanaan kegiatan pengabdian ini.

DAFTAR PUSTAKA

Darmadi, Tjipto dan Fakhrudin, M, Hendy, 2006, Pasar Modal Indonesia Pendekatan Tanya Jawab, Salemba Empat, Jakarta.

Bursa Efek Indonesia. 2020. Laporan Keuangan & Tahunan. Dalam www.idx.co.id. Diakses pada 7 Mei 2022.

Bursa Efek Indonesia. (2020). www.idx.co.id. Diakses pada 9 April 2022.

- Fahmi, Irham dan Lavianti, Novi, 2009, Teori Portofolio dan Analisis Investasi, Alfabeta, Bandung.
- Fuady, Munir, 2001, Pasar Modal Modern (Tinjauan Hukum), Citra Aditya Bakti, Bandung.
- Ghofirin Muhammad dan Primasari Niken Savitri. Pengenalan dan Pelatihan Investasi Saham Dengan Modal Minimal Untuk Kesiapan Kemandirian Financial Masyarakat. *ICON: Indonesian Journal Of Community Enggement*. <https://www.jurnal.permapendis.org/index.php/icon/article/view/207/pdf> Diakses Tanggal 01 April 2023.
- Jamil. Muh dan Alam Syamsul. PKM Literasi Digital: Edukasi Saham Untuk Generasi Muda. Seminar Nasional Hasil Pengabdian 2021. Universitas Negeri Makasar. <https://ojs.unm.ac.id/semnaslpm/article/view/25942/13133>. diakses tanggal 01 April 2023.
- Uddin, N., Rashid, M. M., Mostafa, M. G., & others. (2016). Global Energy: Need, Present Status, Future Trend and Key Issues. *Global Journal of Research In Engineering*, 16(1), 35–51. Antow. A. F. T. 2016. <https://ejournal.unsrat.ac.id/index.php/actadiurna/article/view/12770>
- World Economic Forum. (2019). The Travel & Tourism Competitiveness Report 2019. TTCI. Retrieved from: http://www3.weforum.org/docs/WEF_TTCR_2019.pdf
- www.ojk.go.id diakses 9 Mei 2022